

**POZDĽŽNY REZ C-C /ČIASTOČNÝ/  
PRESTAVBA PRÍZEMIA OÚ-NOVÝ STAV**

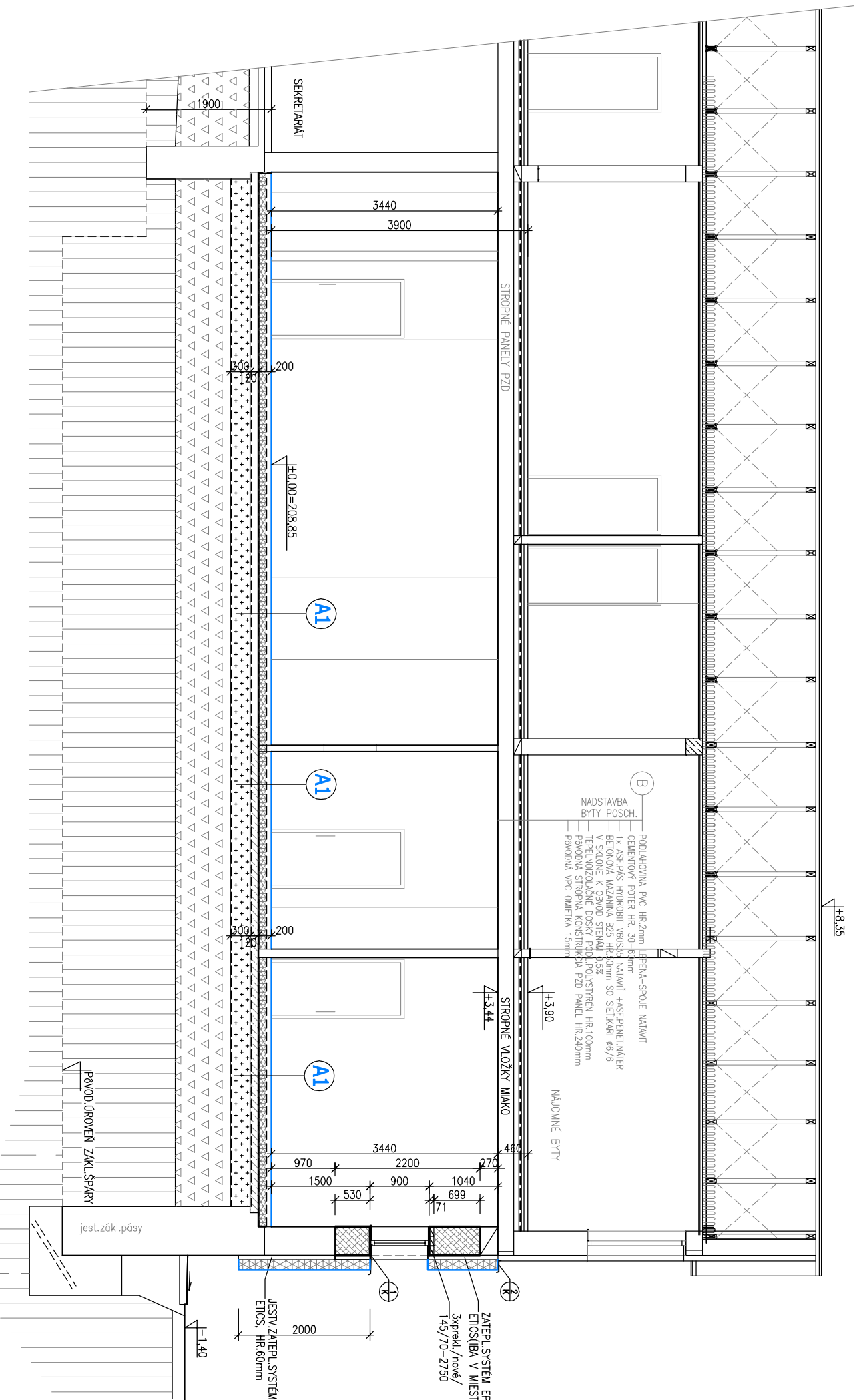

**SKLADBY NOVÝCH PODLÁH**

**PRÍZEMIE**  
m.c. 1.08, 1.09, 1.10

- GRESOVÁ DIAŽBA 400/400mm, HR.9mm DO TMEĽU+SOKEL 100
- BETONOVÁ MAZANINA C25/30-SUCHÁ ZMES, HR.70mm
- SEPARAČNÁ HDPE FÓLIA HR.0.16mm, CELOPLOŠNÉ
- TEPELNOIZOLAČNÉ DOSKY PODLAH.POLYSTYRÉN HR.120mm
- 2x60mm PRELOŽITĚ, POUŽITĚ EPS 100S
- HYDROIZOLÁCIA 1xFOALBIT V60S35 + ZPĚNETRASAĽ NÁTER
- NALEPIĽ NA SUCHÝ PODKLAD
- PODKLADNÝ BETÓN C20/25, HR.120mm+SLETOVINA KARIØ8/8 OKÁ 150/150
- PODKLADNÁ ŠTRKODRVA FR-8-32, HR.300mm, ZHUŤNIĽ
- GEOTEXTÍLIA 300g/m2

**POZNÁMKA**

DOMKUROVANIE PAVODNÝCH OKENÝCH OTVOROV, KERAM.TEHLÓBLOKMI HR.440mm NA ÚNMAĽU

**PRÍZEMIE 01**

NOVÉ ZATEPL.DODATOČNÝ SYSTÉM ETICS HR.160mm, DOSKY EPS 70F, KOTVIČ NEREZ KOTVAMI DL.300mm POUŽITOU OPRAVA TENKOVOSTI.SILKATOVOU OMIETKOU ŠKRABANOU HR.2mm

ZATEPL.SYSTÉM EPS 70F, HR.60mm ETICS(BA V MIESTE DOMKUROVANIA OTVORU) 3xprekl./nové/ 145/70-2750

±0.00=208.85 m.m.m. (I.N.P. OBEC.ÚRAD)

**TENTO VYKRES JE 1 LÍSTOVY**

Zodp.proj:	Vypracoval	Kreslil	Kontroloval
ING.KRUPÁLA D.	ING.KRUPÁLA D.	ING.KRUPÁLA D.	ING.KRUPÁLA D.

VŮC : TRENČĀNSKÝ Obv.úrad TRENČĀN | Obec.úrad KRIVOSÚD BODOVKA  
Investor: OBEĀ KRIVOSÚD BODOVKA  
Stavba: ZNÍŽENIE ENERGETICKEJ NÁROČNOSTI PRÍSTOROV PRÍZEMIA OBEČENIEHO ÚRADU KRIVOSÚD-BODOVKA

**SO 01 OÚ - PRESTAVBA PRÍSTOROV PRÍZEMIA**  
**časť : 01.1 Kotoľňa a vykurovanie OÚ**

**POZDĽŽNY REZ C-C /ČIASTOČNÝ/**



**KRUPÁLA, s.r.o.**

Bodivárska 1797/9C, TRENČĀN  
IČO : 36841170  
Fradárska 2, Brnensko 2  
tel. 0905 650805  
email: krupala.stom@stoinf.sk

I. Formátov 3 A4  
Dátum 04/2017

Súpeň dokl. PROJEKT STAVBY  
Z.č. 12-KR-2017

Arch.č. A 12/2017

Mierka: 1 : 50  
Por. č.v. 4